

PODORYS - NOVÝ STAV
 M=1:75

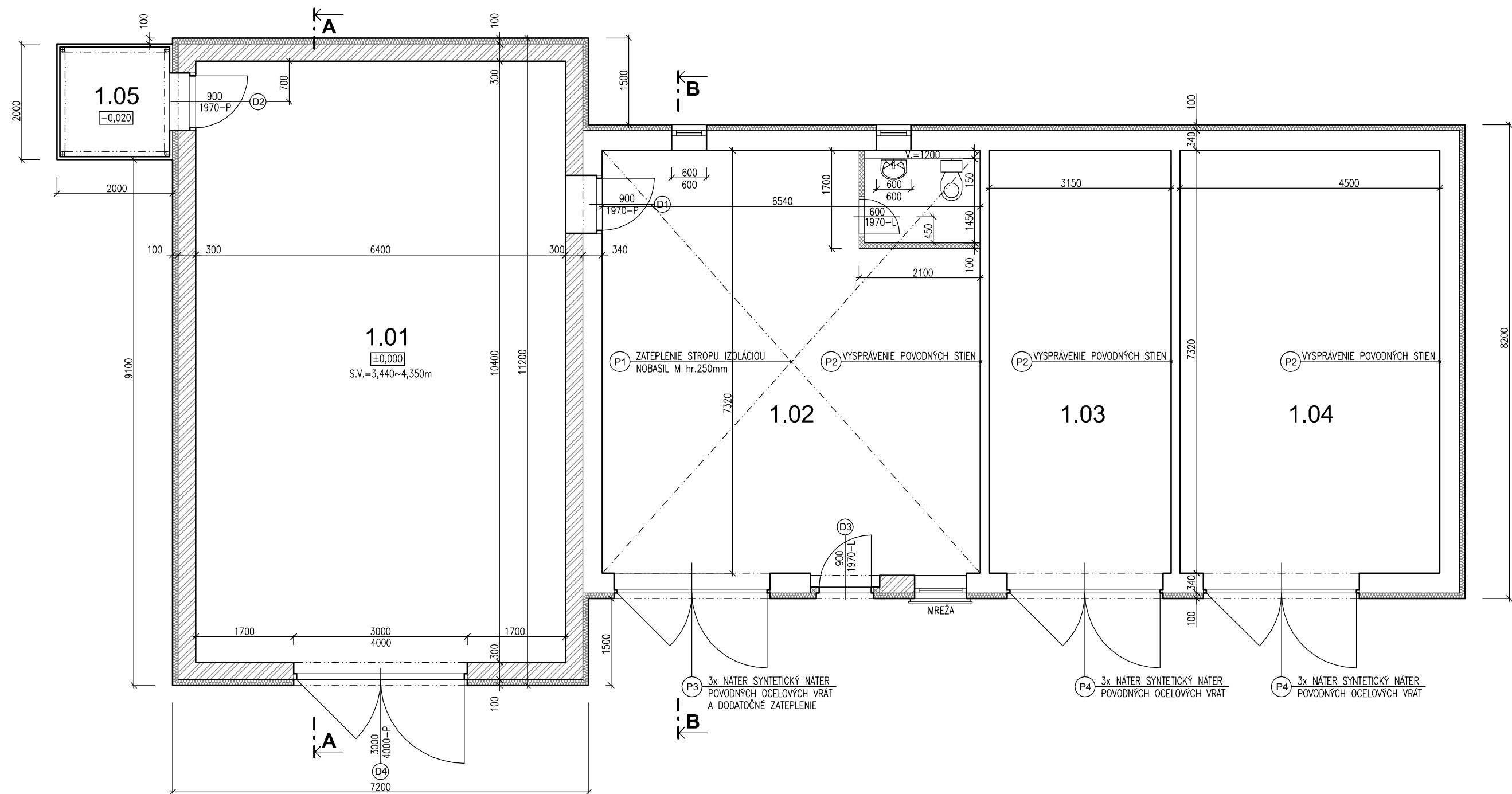

LEGENDA MIESTNOSTI 1. NADZEMNÉHO PODLAŽIA

LEGENDA:

- POVODNÉ ZVISLÉ MURIVO
- OBVODOVÉ NOSNÉ MURIVO hr.300mm Z PÓROBETÓN. TVÁRNIC NA LEPIDLO
- PRIEČKY hr.100mm Z PÓROBETÓN. TVÁRNIC NA LEPIDLO
- ŽELEZOBETÓNOVÉ KONŠTRUKCIE
- PROSTÝ BETÓN C16/20
- ZATEPLENIE FASÁDY hr. 100mm IZOLAČNÝMI ČADIČOVÝMI DOSKAMI ISOVER TF PROFÍ

OZNAČENIE NA VÝKRESE	ÚČEL MIESTNOSTI	PLOCHA	PODLAHA	SOKLIK LIŠTY OBKLADY	STENY	STROPY
		m ²				
1.01	NOVÁ GARAŽ	67,45	KERAMICKÁ DLAŽBA - GRES	KERAM. SOKLIK V=100mm	VÁP.-CEMENT.OMIETKA AKRYLÁTOVÁ MALBA BIELA	DREVENÝ OBKLAD
1.02	ŠKOLIACA MIESTNOSŤ	49,00	KERAMICKÁ DLAŽBA - GRES	KERAM. SOKLIK V=100mm	VÁP.-CEMENT.OMIETKA AKRYLÁTOVÁ MALBA BIELA	DREVENÝ OBKLAD
1.03	GARAŽ 2	23,84	POVODNÁ BETÓN. PODLAHA		VÁP.-CEMENT.OMIETKA AKRYLÁTOVÁ MALBA BIELA	
1.04	GARAŽ 3	33,72	POVODNÁ BETÓN. PODLAHA		VÁP.-CEMENT.OMIETKA AKRYLÁTOVÁ MALBA BIELA	
1.05	HASIČSKÁ VEŽA	04,00	NOVÁ BETÓNÓNOVÁ PODLAHA		VÁP.-CEMENT.OMIETKA AKRYLÁTOVÁ MALBA BIELA	
ÚŽITKOVÁ PLOCHA		178,0m ²				

Autor:	Ing. HRUŠOVSKÝ Dušan	Kraj:	KOŠICKÝ	GRAFIA ING. HRUŠOVSKÝ DUŠAN JAKOBYHO 4, 04001 KOŠICE email: hrusovsky@gmail.com IČO: 17237718, IČ-DP: ESK1020624649	
Vypracoval:	Ing. NOVYSEDLÁK Roman	Okres:	KOŠICE – OKOLIE		
Zodp. projektant:	Ing. HRUŠOVSKÝ Dušan	Kat. územie:	KOŠICKÁ BELÁ		
Investor:	OBEC KOŠICKÁ BELÁ				
Stavba:	HASIČSKÁ ZBROJNICA, KOŠICKÁ BELÁ			Zák. číslo:	7717–G
Objekt:	Názov P.S. / OBJ.			Stupeň:	SP
01	HASIČSKÁ ZBROJNICA - REKONŠTRUKCIA A PRÍSTAVBA			Formát:	2A4
				Dátum:	AUGUST 2017
				Mierka:	Číslo výkresu:
Profesia:	AS PODORYS - NOVÝ STAV			M=1:75	04