OBECNÝ ÚRAD KOŠICKÁ BELÁ
DÁTUM: 25. 2. 2019
PODACIE ČÍSLO: ČÍSLO SPISU:
PRÍLOHY: VYBAVUJE:

Výzva na vykonanie výrubu/okliesnenia stromov a iných porastov pri realizácii výrubov v ochrannom pásme VN vedení formou verejnej vyhlášky

Výzva na vykonanie výrubu/okliesnenia stromov a iných porastov

Spoločnosť Východoslovenská distribučná, a.s. (ďalej len „VSD"), ktorá je držiteľom povolenia na podnikanie v energetike podľa zákona č. 251/2012 Z. z. o energetike a o zmene a doplnení niektorých zákonov, v znení neskorších predpisov týmto

vyzýva

všetkých vlastníkov* nehnuteľností v katastrálnom území obce KOŠICKÁ BELÁ, na ktorých sa nachádzajú elektrické vedenia č.: VN 204 vo vlastníctve spoločnosti VSD, **na odstránenie a okliesnenie stromov a iných porastov**, ktoré ohrozujú bezpečnosť alebo spoľahlivosť prevádzky elektrických vedení distribučnej sústavy, a to v rozsahu podľa § 43 zákona č. 251/2012 Z. z..

Požadovaný termín, do ktorého je potrebné vykonať výrub/okliesnenie je 26. 3. 2019

Pri vykonávaní predmetnej činnosti je potrebné dbať o bezpečnosť života a zdravia osôb vykonávajúcich predmetnú činnosť, ako aj o ochranu elektrického vedenia. Ak by z týchto dôvodov bolo potrebné prerušiť distribúciu elektriny, je nevyhnutné o to požiadať spoločnosť VSD, minimálne 30 dní pred vykonaním predmetnej činnosti.
Zároveň je pri výkone predmetnej činnosti spojenej s prerušením distribúcie elektriny potrebné zabezpečiť aj dozor osoby s osvedčením o odbornej spôsobilosti podľa § 23 Vyhlášky MPSVaR SR č. 508/2009 Z. z..

Pre uplatnenie náhrady nákladov od spoločnosti VSD je potrebné si rozsah a spôsob vykonania výrubu/okliesnenia, ako aj predpokladanú výšku nákladov vopred písomne odsúhlasiť. Zároveň si Vás dovoľujeme informovať, že pod maximálnou výškou nákladov, ktorá Vám môže byť uznaná, sa rozumie aktuálna trhová cena vo výške najnižšej ponuky relevantných poskytovateľov výrubov porastov v danej lokalite.
Bližšie informácie Vám poskytne kontaktná osoba: Mgr. Ľuboš Vadel, PhD., +421 917 153 852, vadel_lubos@vsdas.sk

V prípade márneho uplynutia lehoty na vykonanie výrubu a okliesnenia uvedenej vo Výzve, spoločnosť VSD vykoná výrub a okliesnenie stromov a iných porastov v zmysle oprávnenia vyplývajúceho z §11 zákona č. 251/2012 Z. z.. Táto Výzva zároveň predstavuje aj splnenie si oznamovacej povinnosti týkajúcej sa vstupu na Váš pozemok, v rozsahu a spôsobom nevyhnutným na zabezpečenie spoľahlivého prevádzkovania elektrického vedenia.

V KOŠ. BELEJ dňa 25. 2. 2019

Východoslovenská distribučná, a.s.
Košice
-51-

Mgr. Ľuboš Vadel, PhD.
Koordinátor - lesné prieseky
+421 917 153 852

.....
(meno, priezvisko, funkcia, podpis)

** vlastníkom sa pre účely tejto Výzvy rozumie vlastník, správca alebo nájomca nehnuteľnosti*

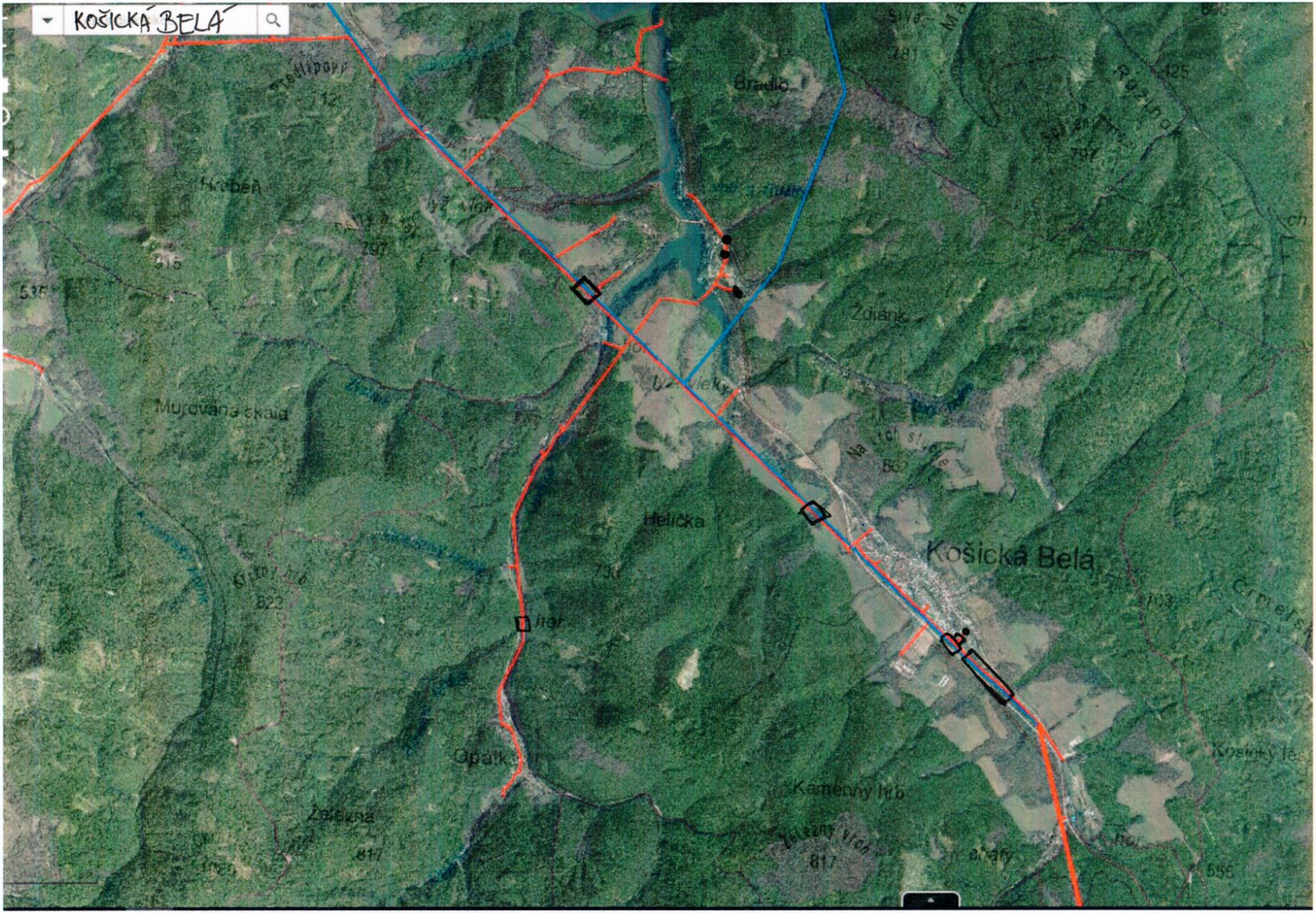
KOŠICKÁ BELÁ
Bradlo
Hreben
Murovaná skala
Helička
Košická Belá
Opátka
Kamenný hrb
Železná
Železný vrch
Na vrch stuche
Žďárik
Rožinok
Čimelsk
Kosický les
hor
817
822
797